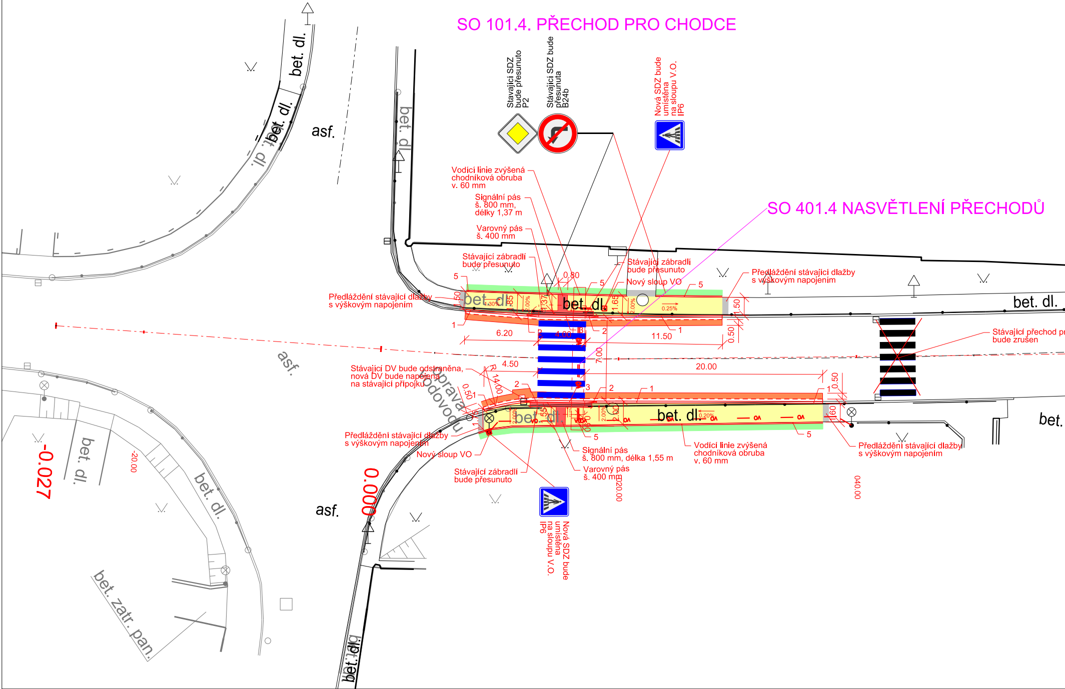
SO 101.4. PŘECHOD PRO CHODCE
SO 401.4 NASVĚTLENÍ PŘECHODŮ
Stávající SDZ bude přesunuto P2
Stávající SDZ bude přesunuta B24b
Nová SDZ bude umístěna na sloupu V.O. IP6
Vodící linie zvýšená chodníková obruba v. 60 mm
Signální pás š. 800 mm, délky 1,37 m
Varovný pás š. 400 mm
Stávající zábradlí bude přesunuto
Stávající zábradlí bude přesunuto
Nový sloup VO
Předláždění stávající dlažby s výškovým napojením
Předláždění stávající dlažby s výškovým napojením
Stávající přechod pr bude zrušen
Stávající DV bude odstraněna, nová DV bude napojena na stávající přípojku
Oprava obrubníku
Předláždění stávající dlažby s výškovým napojením
Nový sloup VO
Stávající zábradlí bude přesunuto
Signální pás š. 800 mm, délka 1,55 m
Varovný pás š. 400 mm
Vodící linie zvýšená chodníková obruba v. 60 mm
Předláždění stávající dlažby s výškovým napojením
Nová SDZ bude umístěna na sloupu V.O. IP6
bet. dl.
asf.
bet. zatr. pan.
0.80
6.20
4.00
11.50
1.50
0.50
7.00
4.50
20.00
R 14.00
0.50
1.65
1.37
1.55
0.25%
2.00%
0.20%
0.000
-0.027
-20.00
020.00
040.00
1
2
3
5

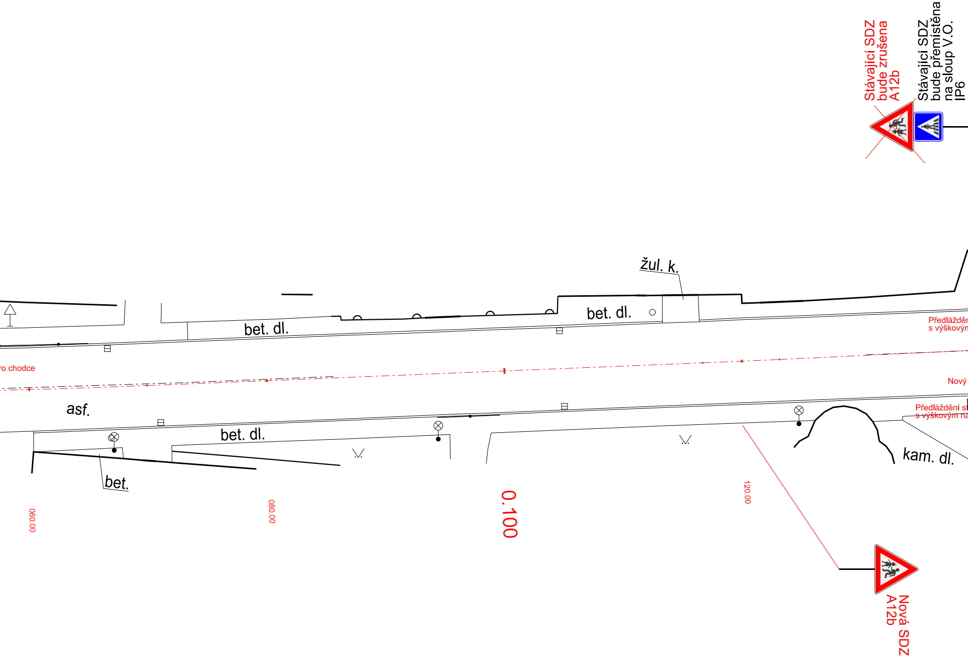
Stávající SDZ
bude zrušena
A12b
Stávající SDZ
bude přemístěna
na sloup V.O.
IP6
žul. k.
bet. dl.
bet. dl.
Předlážděr
s výškovýn
ro chodce
Nový
Předláždění s
s výškovým na
asf.
bet. dl.
kam. dl.
bet.
060.00
080.00
0.100
120.00
Nová SDZ
A12b

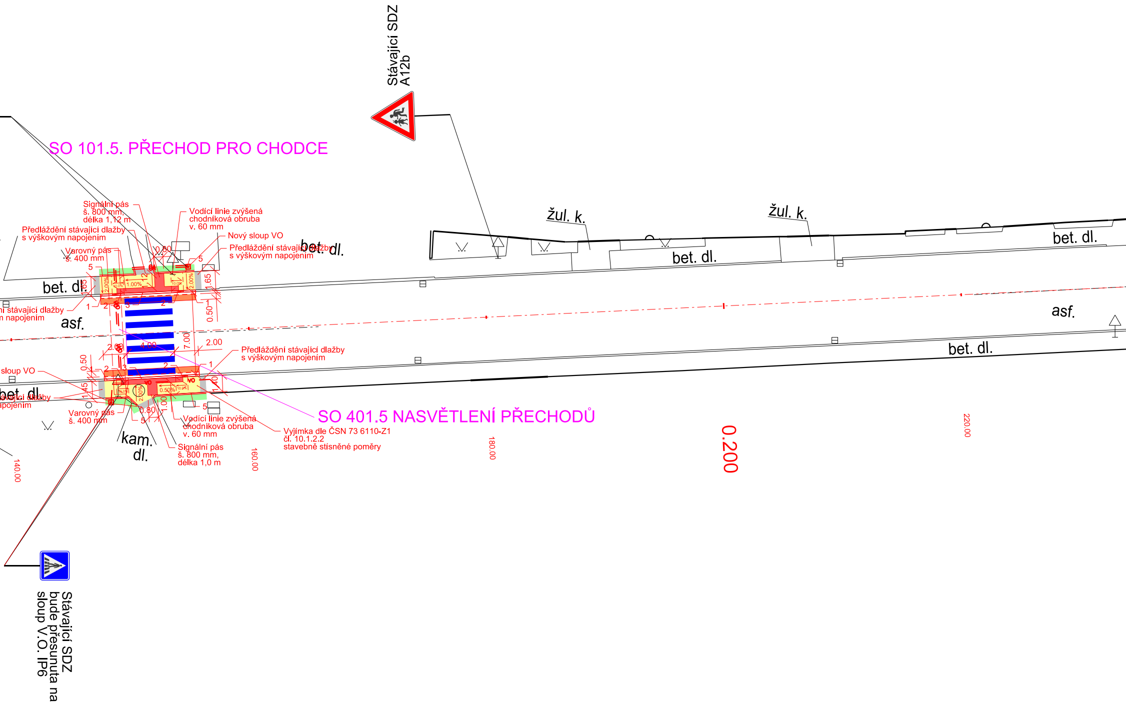
SO 101.5. PŘECHOD PRO CHODCE
SO 401.5 NASVĚTLENÍ PŘECHODŮ
Stávající SDZ
A12b
Stávající SDZ
bude přesunuta na
sloup V.O. IP6
Signální pás
š. 800 mm,
délka 1,12 m
Vodící linie zvýšená
chodníková obruba
v. 60 mm
Předláždění stávající dlažby
s výškovým napojením
Nový sloup VO
Varovný pás
š. 400 mm
Předláždění stávající dlažby
s výškovým napojením
sloup VO
Varovný pás
š. 400 mm
Vodící linie zvýšená
chodníková obruba
v. 60 mm
Signální pás
š. 800 mm,
délka 1,0 m
Vyjímka dle ČSN 73 6110-Z1
čl. 10.1.2.2
stavebně stísněné poměry
žul. k.
žul. k.
bet. dl.
bet. dl.
bet. dl.
bet. dl.
bet. dl.
bet. dl.
kam.
dl.
asf.
asf.
0.80
1.65
0.50
7.00
4.00
2.00
2.80
0.50
1.45
1.40
0.80
1.00
1.00%
2.00%
0.50%
VO
VO
140.00
160.00
180.00
220.00
0.200

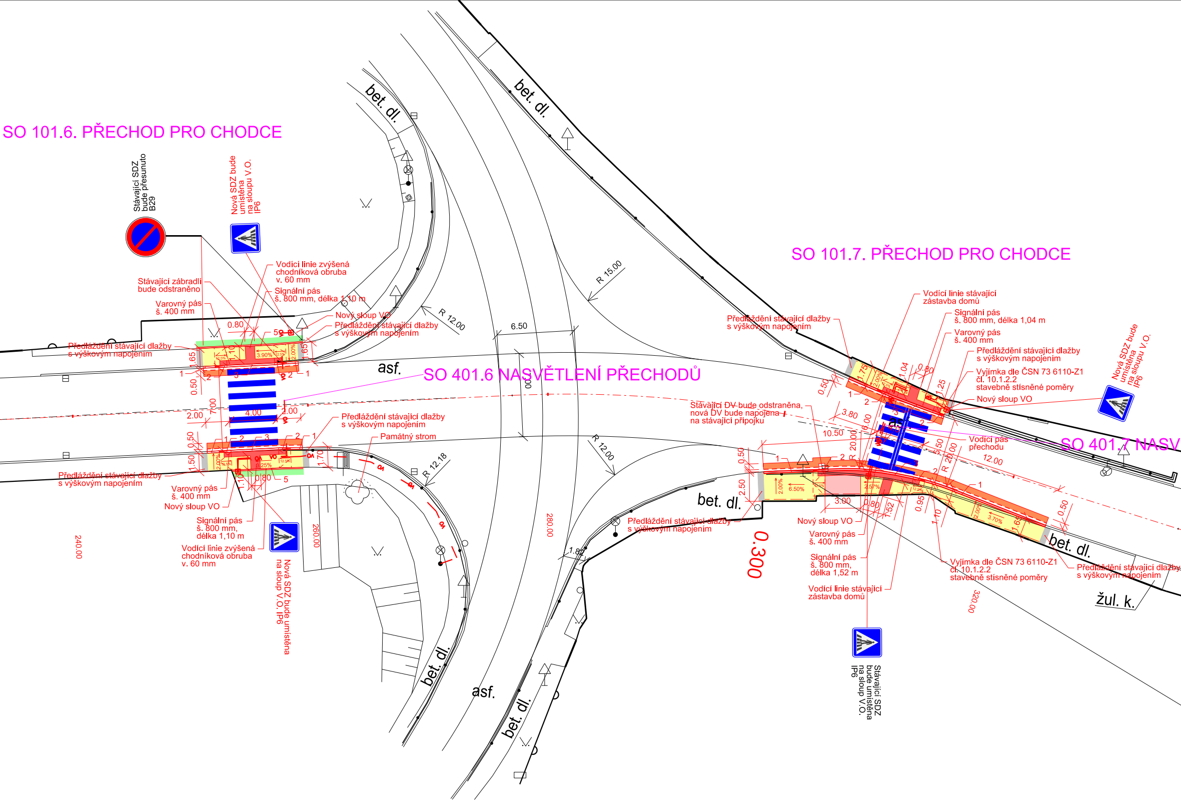
SO 101.6. PŘECHOD PRO CHODCE
Stávající SDZ bude přesunuto B29
Nová SDZ bude umístěna na sloupu V.O. IP6
Vodící linie zvýšená chodníková obruba v. 60 mm
Stávající zábradlí bude odstraněno
Signální pás š. 800 mm, délka 1,10 m
Varovný pás š. 400 mm
Nový sloup VO
Předláždění stávající dlažby s výškovým napojením
Předláždění stávající dlažby s výškovým napojením
0.80
5
1.10
3.90%
12.5%
2.00%
1.65
1.65
1
2
3
2
1
0.50
7.00
2.00
4.00
2.00
asf.
SO 401.6 NASVĚTLENÍ PŘECHODŮ
Předláždění stávající dlažby s výškovým napojením
Památný strom
0.50
1.50
1
2
3
2
1
2.00%
12.5%
25%
1.70
Předláždění stávající dlažby s výškovým napojením
Varovný pás š. 400 mm
Nový sloup VO
1.10
0.80
5
Signální pás š. 800 mm, délka 1,10 m
Vodící linie zvýšená chodníková obruba v. 60 mm
Nová SDZ bude umístěna na sloup V.O. IP6
240.00
260.00
280.00
bet. dl.
bet. dl.
bet. dl.
bet. dl.
asf.
R 12.00
R 12.18
R 15.00
R 12.00
6.50
1.82
SO 101.7. PŘECHOD PRO CHODCE
Vodící linie stávající zástavba domů
Předláždění stávající dlažby s výškovým napojením
Signální pás š. 800 mm, délka 1,04 m
Varovný pás š. 400 mm
Předláždění stávající dlažby s výškovým napojením
Vyjímka dle ČSN 73 6110-Z1 čl. 10.1.2.2 stavebně stísněné poměry
Nový sloup VO
Nová SDZ bude umístěna na sloupu V.O. IP6
1.75
2.00%
12.5%
1.04
0.80
1.25
0.50
1
2
3
2
3.80
6.00
10.50
20.00
R 20.00
5.50
R 20.00
12.00
Stávající DV bude odstraněna, nová DV bude napojena na stávající přípojku
Vodící pás přechodu
SO 401.7 NASV
asf.
0.50
2.50
1
2
3
2
1
2.00%
6.50%
12.5%
2.57%
12.5%
2.00%
3.70%
1.65
0.50
3.00
0.80
1.52
0.95
1.10
bet. dl.
bet. dl.
Předláždění stávající dlažby s výškovým napojením
0.300
Nový sloup VO
Varovný pás š. 400 mm
Signální pás š. 800 mm, délka 1,52 m
Vodící linie stávající zástavba domů
Vyjímka dle ČSN 73 6110-Z1 čl. 10.1.2.2 stavebně stísněné poměry
Předláždění stávající dlažby s výškovým napojením
žul. k.
320.00
Stávající SDZ bude umístěna na sloup V.O. IP6

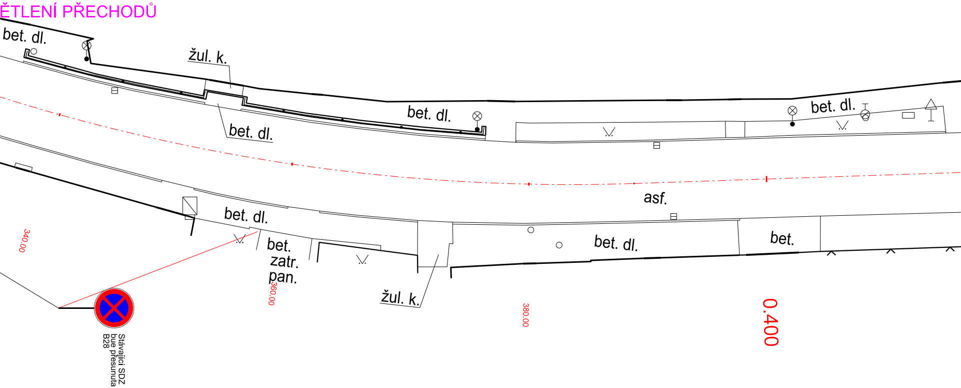
ĚTLENÍ PŘECHODŮ
bet. dl.
žul. k.
bet. dl.
bet. dl.
bet. dl.
asf.
bet. dl.
bet.
zatr.
pan.
žul. k.
bet. dl.
bet.
340.00
360.00
380.00
0.400
Stávající SDZ
bue přesunuta
B28

SO 101.8. PŘECHOD PRO CHODCE

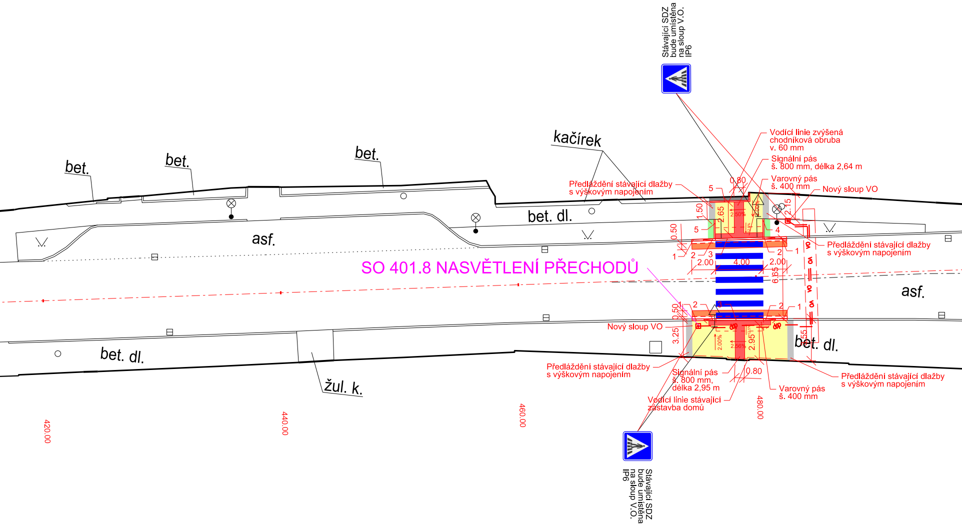
Stávající SDZ bude umístěna na sloup V.O. IP6
kačírek
bet.
bet.
bet.
bet. dl.
asf.
asf.
bet. dl.
bet. dl.
žul. k.
SO 401.8 NASVĚTLENÍ PŘECHODŮ
Vodící linie zvýšená chodníková obruba v. 60 mm
Signální pás š. 800 mm, délka 2,64 m
Varovný pás š. 400 mm
Nový sloup VO
Předláždění stávající dlažby s výškovým napojením
Předláždění stávající dlažby s výškovým napojením
0.80
5
5
4
1.50
2.65
2.50%
2.15
0.50
1
2
3
2
1
2.00
4.00
2.00
6.65
VO
VO
VO
VO
1
2
3
2
1
0.50
Nový sloup VO
3.25
2.00%
2.56%
2.95
55
Předláždění stávající dlažby s výškovým napojením
Signální pás š. 800 mm, délka 2,95 m
0.80
Vodící linie stávající zástavba domů
Varovný pás š. 400 mm
Předláždění stávající dlažby s výškovým napojením
Stávající SDZ bude umístěna na sloup V.O. IP6
420.00
440.00
460.00
480.00

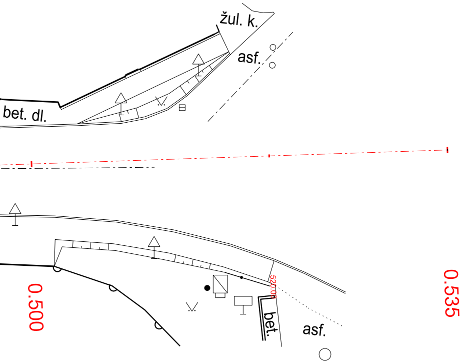
žul. k.
asf.
bet. dl.
0.500
520.00
bet.
asf.
0.535

TABULKA OBRUBNÍKŮ

OZN.	TYP	PŘEVÝŠENÍ
1	1000/150/250 - SILNIČNÍ	+120 mm
2	1000/100/150-250-PŘECHODOVÝ	±0 - + 120 mm
3	1000/150/150 - SNÍŽENÝ	+20 mm
4	1000/100/250 - CHODNÍKOVÝ	±0 mm
5	1000/100/250 - CHODNÍKOVÝ	+60 mm

SEZNAM OBJEKTŮ:

SO 101.1. PŘECHOD PRO CHODCE
SO 101.2. PŘECHOD PRO CHODCE
SO 101.3. PŘECHOD PRO CHODCE
SO 101.4. PŘECHOD PRO CHODCE
SO 101.5. PŘECHOD PRO CHODCE
SO 101.6. PŘECHOD PRO CHODCE
SO 101.7. PŘECHOD PRO CHODCE
SO 101.8. PŘECHOD PRO CHODCE
SO 102. ÚPRAVA VDZ NA ULICI BRNĚNSKÁ
SO 401 NASVĚTLENÍ PŘECHODŮ

LEGENDA:

——— NÁVRH STAVBY
——— ZAMĚŘENÍ STÁVAJÍCÍHO STAVU
——— ZAMĚŘENÍ STÁVAJÍCÍHO STAVU - Z ROKU 2000
– – – – – DVOJŘÁDEK Z ŽULOVÝCH KOSTEK
— — — HYDROIZOLACE - NOPOVÁ FÓLIE
— —‹ — KANALIZAČNÍ PŘÍPOJKA Z PVC DN 150 SN 8, CELKOVÁ DÉLKA 14,0 m
— VO NOVÝ KABEL V.O.

🟨 CHODNÍK - BETONOVÁ DLAŽBA ŠEDÁ 200/100/60 mm
🟥 CHODNÍK - ZÁMKOVÁ DLAŽBA SLEPECKÁ, ČERVENÁ 200/100/60 mm
🟥 VJEZD - BETONOVÁ ZÁMKOVÁ DLAŽBA, ŠEDÁ 200/100/80 mm
🟧 ODBOURÁNÍ ASFALTU 100 mm A POLOŽENÍ ACP 16+ 60 mm a ACO 11+ 40 mm S ASFALTOVÝM SPOJOVACÍM A INFILTAČNÍM POSTŘIKEM 0,3 kg/m^2 A 0,6 kg/m^2, VRSTVA SCC$_{8/10}$ 150 mm
⬜ NAPOJENÍ STÁVAJÍCÍM MATERIÁLEM
⬛ KAČÍREK
🟩 ZELEŇ

N

Souřadnicový systém: JTSK
Výškový systém: B.p.v

Zodp. projektant: Ing. Martin Stöhr	Vedoucí projektant: Ing. Martin Stöhr	Vypracovala: Jiří Pihar
MěÚ: Mikulov	KrÚ: Jihomoravský	
Objednatel: město Mikulov		

ViaDesigne, s.r.o.
Na Zahradách 16, 690 02 Břeclav
Tel. 519 331 400
e-mail: viadesigne@viadesigne.eu

Akce:

Mikulov - nasvětlené přechody přes III/0525

Formát:	12 x A4
Datum:	VII/2020
Číslo zakázky:	VD14719
Měřítko:	1 : 250
Stupeň dokumentace: DUSP	Výtisk číslo:
Příloha číslo: D.2.b	

Příloha:
SITUACE